

Mapeamento de Perfil Comportamental

Este relatório apresenta o insight comportamental de Bruno, solicitado por Airosa Virgilia Monteiro Bento e realizado em 13/11/2023.

por Airosa Bento



Tendências de Ação

Ação Espontânea e Sob Pressão

Bruno tende a agir de forma espontânea e sob pressão, focando em pessoas e emoções.

Ação em Ambientes Atuais

Ele acredita que precisa adaptar o seu comportamento aos ambientes atuais de trabalho.

Competências e Perfil

Foco em Relacionamentos

Direcionado para pessoas, emoções e relacionamentos.

Otimismo e Empatia

Otimista, com aptidão para fala e argumento, também sabe ouvir.

Comunicação Persuasiva

Persuasivo, confiante e carismático, inspira as pessoas.

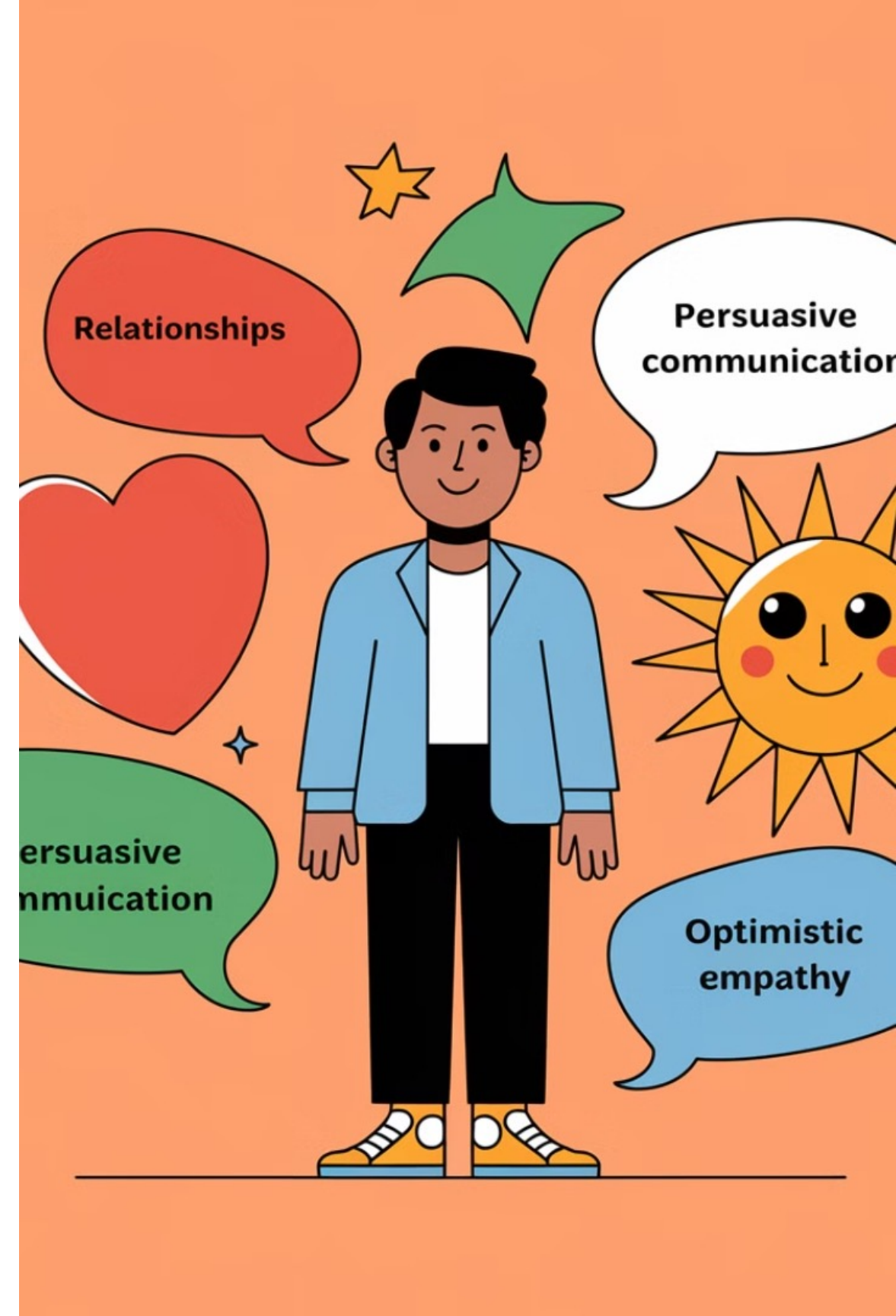

Características Psicológicas



Extroversão (E)

67.7% - Energizado por ambiente interativo.



Sentimento (F)

60.5% - Tira conclusões com foco nas pessoas.



Intuição (N)

56.5% - Aprende experimentando ideias.





Estilo de Trabalho e Liderança

1

Estilo de Trabalho

Fala e escuta, planejador e diplomático, descontraído e informal.

2

Como Líder

Motiva e conecta equipes.

3

Como Liderado

Aprecia elogio e reconhecimento.

Motivação e Ambiente Ideal

Motivação Principal

Busca oportunidades de crescimento intelectual e aprendizado contínuo.

Ambiente Produtivo

Espaços que promovam diálogo, troca de ideias e conforto.

Pontos de Atenção

Tendência a falar excessivamente e despreendimento a padrões rígidos.

